

Entre Dyle et RAVeL

Le patrimoine



La carte ci-dessous reprend des éléments du patrimoine. Elle comprend également le tracé d'une balade découverte du patrimoine autour du centre du village (tracé en traits discontinus) d'environ 5 km.

A. Le patrimoine bâti

Le patrimoine bâti est une trace du passé et de l'évolution du village et de la société, essentiellement rurale et, à partir du début du XIX^e siècle, fortement influencée par le développement industriel.

- Patrimoine traditionnel et rural.
La tour de l'église, bâtiment robuste du début du XII^e siècle qui, en plus de son caractère religieux, pouvait aussi servir de refuge contre des assaillants, constitue la première trace bâtie encore visible de notre village. Dans l'ordre du religieux, la chapelle du Try-au-Chêne sur le plateau date de 1608. Cinq châteaux ou grosses bâtisses constituent les sièges des seigneuries féodales : Bousval, La Baillerie, Pallandt (Wez), Bourdeau et l'ancien château de La Motte.

Six grandes fermes du XVIII^e et du XIX^e siècle s'y ajoutent : fermes de Bousval, Saint-Martin, de Laloux, de La Motte, de Béqipont et de la Distillerie.

De plus petites fermes sont repérables à leur porte de grange dans la façade, dans les hameaux du Sclage, du Wanroux et de La Motte.

Toutes ces fermes, sièges d'exploitation agricole, constituent les points de départ de la plupart des hameaux de Bousval que nous connaissons aujourd'hui.

- Patrimoine pré-industriel et industriel.

Dès le Moyen-Âge, deux moulins hydrauliques ont laissé des traces dans les archives. Sur la Dyle, le moulin de Noirhat associé à l'hostellerie de Noirhat dépendant des bénédictines de Soissons, et sur le Cala, le moulin de La Motte-Bourdeau.

Il faut aussi rappeler l'activité des verriers au fond du Sclage dès le début du XVI^e siècle.

À partir de la fin du XVIII^e siècle, le long de la Dyle, la forge située à la rue de la Forge, dont le mur et les fenêtres en ogives sont encore visibles, et le moulin des Marais qui lui est associé dès 1835, constituent les premiers témoins du caractère industriel du village.

À partir du début du XIX^e siècle, diverses industries se sont installées dans la vallée. Citons la filature Breuer à Basse Laloux, la papeterie et le site de la distillerie à Noirhat, l'exploitation de la source Saint-Barthélemy au centre du village.

Ce développement industriel a donné lieu à la construction de demeures appartenant aux industriels, telles que le château des Sources, la villa Breuer et la villa Maes-Breuer, le château et les villas de la famille De Broux. De cette même époque date la construction de logements sociaux pour les travailleurs des deux sites industriels, telles les maisons sociales de la filature Breuer (dans la rue de la Roche et la rue du Château) et la cité de Noirhat, construite à partir de 1926 par la famille De Broux pour le personnel de la distillerie.

B. Patrimoine complètement disparu

L'hostellerie de Noirhat (XIII-XVI^e siècle) dépendant de l'abbaye de Soissons, située le long de la Dyle au niveau de l'ancienne gare de Noirhat, fournissait logement et soins aux pèlerins sur le chemin de Compostelle reliant Jodoigne à Nivelles.

C. Patrimoine immatériel

TOUR SAINT-BARTHÉLEMY

Le traditionnel Tour Saint-Barthélemy est intimement lié au monde rural de Bousval depuis au moins 1696. La procession, qui effectue un circuit autour du centre du village après la messe dominicale du premier dimanche qui suit le 24 août, se caractérise par le fait que le char sur lequel repose la statue de saint Barthélemy est tiré par des chevaux de trait brabançons. La procession est précédée par des cavaliers. Elle s'arrête à 7 chapelles sur un parcours de 5 km. La procession se termine par la bénédiction des chevaux, qui rappelle l'importance qu'ils ont joué de tout temps dans la vie du village.



Tour Saint-Barthélemy - 2021



PATRIMOINE TRADITIONNEL ET RURAL

1. Tour de l'église de Bousval (XII^e)
2. Chapelle du Try-au-Chêne (1608)

Châteaux héritage seigneurial

3. Château de Bousval (1617)
4. Château de Pallandt (Wez)(fin XVII^e)
5. Ferme de la Baillerie (1409)
6. Ancien château de La Motte (1750-1770)

Fermes traditionnelles

7. Ferme de Bousval (1760)
8. Ferme Saint-Martin (1758)
9. Ferme de Laloux (1750)
10. Ferme de La Motte (vers 1890)
11. Ferme de la Distillerie (vers 1890)
12. Ferme de Béqipont (1850)

Petites fermes des hameaux

13. Sclage (XVII^e)
14. Wanroux (XVII^e)

PATRIMOINE PRÉ-INDUSTRIEL ET INDUSTRIEL

Moulins

15. Moulin des Marais (1835)
16. Moulin de La Motte (XVI^e)

Industries

17. Forge, rue de la Forge (1795)
18. Filature de coton Breuer (1842)
19. Distillerie de Noirhat (1890)
20. Papeterie de Noirhat (1880)
21. Source Saint-Barthélemy (1909)

Maisons d'industriels

22. Château des Sources (après 1909)
23. Château Breuer (1910)
24. Villa Maes-Breuer (1930)
25. Château De Broux (1890)

Maisons sociales

26. La cité à Noirhat érigée par la famille De Broux (1926)
- Deux sites Breuer :
27. Rue de la Roche
 28. Rue du Château

PATRIMOINE DISPARU

29. Hostellerie de Noirhat (XIII-XVI^e)

Tout savoir sur le circuit "Entre Dyle et RAVeL"



lebousvalien.be

Une initiative des Amis de Bousval avec le soutien du Budget Participatif 2020 de la Ville de Genappe

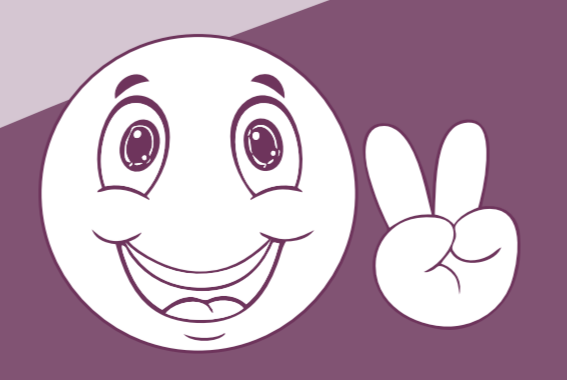
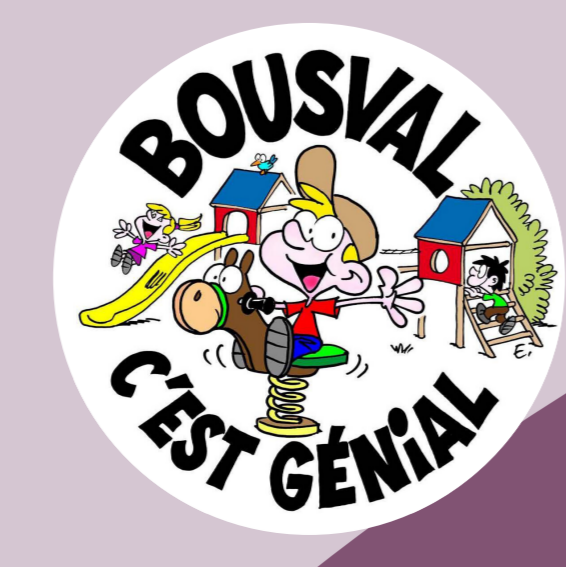

Pour me permettre de mieux comprendre ...

Retrouve les éléments du patrimoine sur la carte grâce aux numéros de la légende. Le passé de Bousval a été pendant très longtemps uniquement rural. On trouve encore aujourd'hui les traces des seigneuries féodales (grosses fermes ou châteaux) autour desquelles se sont

développés les hameaux. Au XVIII^e et XIX^e siècle, d'autres grosses fermes se sont implantées à Bousval. Dès le Moyen-Âge, on utilisait déjà la force de l'eau pour actionner des moulins. Cette énergie hydraulique va aider à développer de nombreuses industries dans la vallée de la

Dyle. Les ouvriers venaient des hameaux de Bousval, ou de plus loin par le train. Mais les industriels ont parfois construit des habitations sociales pour les loger. Ils ont bien sûr aussi construit de grosses demeures pour eux-mêmes et leur famille.

